求人・PR情報
JOBまざーる
vol.1419 2026 08.23
次回発行 9月6日(日)
折込 配置 WEB
信頼の発行部数 45,000部
第1・3 日曜日 発行
発行 株式会社 マザール
〒962-0062 福島県須賀川市山寺町192
TEL 0248-63-2800 FAX 0248-63-2805
https://mazar.co.jp

■折込地域／須賀川市、白河市、鏡石町、天栄村、石川町、浅川町 玉川村、矢吹町、西郷村、中島村、泉崎村、棚倉町
■折込新聞／福島民報 福島民友
応募の際は「JOBまざーるを見ました」とお伝えください。
WEB WEB応募が可能
求人情報WEBサイト JOBまざーる https://job-mazar.com/
スマホで楽々GET！

パ 製造補助 WEB 石川

★20～30代の男女活躍中！
★工場見学だけでも大歓迎！

パート 製造補助 若干名の募集につき、応募はお急ぎください

時給 **1,063円** 工場内冷暖房完備

勤務▶ A 8:10～17:15、B 9:00～15:55 ※AB選択可
※Aのみ月20時間程度の残業あり
資格▶普通自動車免許（通勤用）
休日▶土・日・祝、他会社カレンダーによる（年間休日120日）
※年４回程度の土曜出勤あり
待遇▶社会保険完備、交通費支給、制服貸与 ※委細面接にて
応募▶下記まで電話連絡の上、履歴書（写真貼付）持参ください

切って 貼って 包む モノづくりを通じて社会に貢献しています！

株式会社 ナショナルマリンプラスチック
福島工場／石川町字白石263-2
☎0247-26-5211 (担当) 総務課 松本

ア お米の集荷・精米補助 WEB 石川

★高時給！ 短期アルバイト！ 体力に自信のある方大歓迎♪

お米の集荷・精米補助スタッフ急募

2tトラックでのお米の集荷作業および精米補助のお仕事です

〈期間〉9月中旬～10月下旬まで 40代位までの方活躍中

時間▶8:00～18:00
勤務▶週３日以上（応相談）
待遇▶交通費支給〈１日400円〉
時給 **1,500円**
頑張り次第で社員登用あり 準中型免許以上で優遇

応募／お気軽にご連絡ください。メールでの応募・お問い合わせも歓迎です

■米の生産・集荷・販売、肥料取扱店
有鈴木農産 石川町大字赤羽字長原１-116
☎0247-57-6501
E-mail:info@fukushimamai.jp

正 準 パ 収集運搬、構内業務、営業、事務 WEB 西郷

毎日のきれいを支える地域に欠かせない仕事。

仕事内容 一般廃棄物・産業廃棄物の収集・運搬を通じて、地域の環境保全を支える仕事です。決められたルートを巡回し、事業所や工場などから排出される廃棄物を安全・確実に回収・運搬します。

職種 収集運搬スタッフ
◉一般廃棄物・産業廃棄物の収集・運搬
◉契約先（企業・店舗・工場など）への定期回収
◉回収物の積込み・荷降ろし作業
◉処分場・リサイクル施設への搬入
◉車両の日常点検・洗車・簡単なメンテナンス
◉回収ルートや伝票の確認、安全運転の徹底

未経験の方も、先輩スタッフが同乗し、
仕事の流れや運転のポイントを丁寧に指導します。
中型・大型免許や業務に必要な資格取得は会社がバックアップ。
地域の暮らしと環境を支える、やりがいのある仕事です。

収集運搬スタッフ 構内業務スタッフ 営業スタッフ

業務社員 月収 **20万円～**〈手当含む〉 経験・能力により異なる

年齢▶18歳～55歳までの方、経験不問
待遇▶年間賞与、単位基本給のほか職務・皆勤奨励・資格・特務・住宅・家族・通勤・役職・勤務諸手当等
休暇▶年次有給、慶弔・育児・介護・特別休暇の制度
就労▶平均年間定日270日／平均月間定日22.5日
１日定時７時間15分
福利▶退職金、厚生年金・健康・労災・雇用保険、制服等装備品貸与、資格取得費補助、定期健康診断受診費補助、他
応募▶まずはお気軽にお問合せください。
〈求人係 担当／有賀、または久我〉

正社員・準社員募集

パートさん同時募集 時給 **1,035円** パートさんは60歳以上も可

急募!! 一般事務 男女活躍中 月収 **190,000円～** 詳細は面談にて 手当含む

ビルド商事株式会社
〒961-8031 西郷村大字米字連平13-13
☎0248-25-2280
[mail] biludo-s@crocus.ocn.ne.jp
http://www.birudo-shoji.com

パ 美容サービス WEB 白河

EPILIS SALON HAIR REMOVAL
美容サービス STAFF募集
●勤務地● 白河市新白河４丁目64-2 TKビル102

パート サロンでの脱毛施術、接客及び受付業務
資格▶45歳くらいまで 休日▶シフト制
時間▶10:00～19:00の間で５時間程度（要相談） WワークOK
時給 **1,100円～** ※技術習得後インセンティブあり
応募▶電話連絡の上、履歴書（写真貼付）持参でお越しください
研修があるので未経験の方もOK!

株式会社 舟木食品 美容事業部
天栄村白子字岡谷地5-8
☎0248-83-2025（担当／船木）

正 ドライバー、事務員 WEB 天栄

ドライバー募集! 発酵肥料製造のお仕事です！
▶ホイールローダー ▶収集運搬車（増t車）

資格▶60才位まで、経験不問
［ホイールローダー］大型特殊免許
［収集運搬車］大型自動車免許
休日▶当社カレンダーによるシフト制
給与▶当社規定により優遇いたします
待遇▶各種社会保険完備、他
勤務▶8:00～17:00

事務員急募!! 勤務に関するご相談など詳細はお問い合わせください

［応募］電話連絡の上、履歴書（写真貼付）を持参ください〈担当／関根〉

マルヤス産業 株式会社 環境部
☎0248-82-2346 天栄村大字牧之内字大久保１

求人情報サイト JOBまざーる WEB
県南地域の求人情報WEBサイト
https://job-mazar.com/
紙面には載ってない求人情報も盛り沢山！ぜひアクセスしてね♪

ア 除雪車オペレーター又は助手 白河

冬期雇用員募集
〈〈期間〉〉12月～3月中旬まで

郡山IC 白河IC 船引IC 小野IC お住まいお近くの区間で勤務ご相談に応じます
★未経験の方も丁寧にお教えします ★除雪経験のある方は優遇制度あり
農閑期の副収入に最適！ 月の収入例350,000円 夜勤のみ希望の方もOK 1回21,000円～
【内容】高速道路（東北道・磐越道）の除雪車オペレーター又は助手
【資格】要普通免許（AT限定不可）、大型自動車免許・大型特殊あれば尚可
【時間】昼勤／8:00～17:00 夜勤／17:00～8:00（待機・仮眠含む） ※シフトによる交替制
40～50代の方中心に活躍中

【応募】詳細はお気軽にお問合せ下さい。
株式会社 リプロ https://www.ripuro1.co.jp/
【郡山事業所】郡山市富田西四丁目74番地 TEL.024-962-7130（担当：杉本・鈴木）

パ 清掃業務 白河

5～6人体制でのお仕事なので未経験者も安心です！
工場内清掃スタッフ募集
★完全週休2日制！（土日）祝日♪ ★直行直帰のお仕事！

仕事内容▶工場内での清掃作業となります。
勤務地▶味覚糖株式会社（白河市菅根 しらかわ工業の森内）
勤務▶9:00～16:00の間で４時間～ ※週4～5日の勤務
給与▶時給1,040円～1,100円
応募▶まずはお気軽に電話連絡ください

DUSKIN 株式会社ダスキン福島 鳴神支店
郡山市鳴神２丁目78-1 ☎024-961-1234

パ 部品の組立・検査・加工・梱包出荷作業等 WEB 矢祭

「未経験からでも安心してスタートできました。」
SMC矢祭工場で働くパート社員インタビュー

楽しい職場が原動力です。
●勤続２年目 Aさん（50代男性）
「工場勤務の経験がなく不安でしたが、今ではモノづくりの仕事が大好きになりました」

Q1. 入社のきっかけを教えてください。
関東からのUターンを機に、地元で安定して長く働ける企業を探していました。その時にハローワークのミニ面接会に参加し、職場環境や仕事内容を聞いて応募を決めました。

Q2. 仕事のやりがいは何ですか？
自分の関わった製品が形になる達成感ですね。チームで協力して目標を達成する喜びも初めて味わいました。

Q3. 職場の雰囲気はどうですか？
２年前の当時、年齢に関係なく皆が温かく迎え入れてくれたのを覚えています。製造の知識は全然なくて心配や不安ばかりでしたが、先輩から仕事の手順やコツを一から丁寧に教えて頂けたので安心して働くことが出来ました。

～Aさんから応募を考えている方へ～
「入社２年目ですが、今ではモノづくりの仕事が面白くて毎日が充実しています。未経験の方でも安心して飛び込んで来てください。まわりの皆がバックアップしますよ。」

SMC パート社員大募集!

こんなかたにおすすめ！
☑ 未経験から新しい仕事を始めたい方
☑ 安定した企業で長く働きたい方
☑ コツコツ作業が好きな方
☑ 温かい職場で安心して働きたい方

製造１課	製造２課	製造３課
部品の仕上げ作業、加工機オペレーター、検査等の作業	駆動機器等の部品組立、検査、梱包出荷作業等の業務	温調機器等の部品組立、検査、梱包出荷作業等の業務

資　格▶年齢・学歴・経験不問 ※試用期間なし
勤務地▶第一工場（東白川郡矢祭町大字小田川字久保55-２）又は第二工場（東白川郡矢祭町大字下関河内字喜三１-10）
時　間▶フルタイム／8:30～17:15又は14:45～23:30
パートタイム／① 9:00～16:00 ② 9:00～15:30
※その他の時間帯はWEBにてご確認ください
休日休暇▶週休２日制（会社カレンダーによる）※年間休日125日
年末年始、夏季連続休業 ※６ヶ月経過後の年次有給休暇10日付与
給　与▶時給1,120円
フルタイム月額例193,200円～201,600円（10ｈ時間外実施の場合）
待　遇▶各種社会保険完備、昇給あり・賞与年２回（昨年実績）、通勤手当、精勤手当、作業服貸与 ※契約は６ヶ月ごとの更新です
※勤務態度や能力等により一定の基準を満たした場合、無期雇用へ転換制度があります
応　募▶ハローワークを通してご応募ください

SMC株式会社 矢祭工場
東白川郡矢祭町大字小田川字久保55-２
TEL 070-2814-5019（人事管理課）

正 教習指導員、指導員見習い WEB 白河

正社員募集!!
★車の運転が好き！ 人と接するのが好きな方♪
★女性でも事務職からステップアップできます。
教習指導員、指導員見習い

資格▶高卒以上、年齢・性別・経験不問、定年後の方、ブランクのある方も歓迎
時間▶8:00～17:00 ※繁忙期により多少変わります
給与▶月給18.2万円～20万円＋諸手当別途支給
休日▶シフト制（６日出勤２日連休、但し繁忙期は週１日休日）
待遇▶昇給・賞与有、社会保険完備、制服貸与、その他資格研修制度あり ※近隣でない方には社宅も用意しています
応募▶電話連絡の上、履歴書（写真貼付）持参ください
同時募集 ＊一般事務 ＊ドローンインストラクター ※詳細は下記QRコードから閲覧ください

福島県公認・福島県公安委員会指定 けんなん自動車学校
白河東産業機械研修センター 白河市東釜子字古峯内98
☎0248-34-2565

ア 精米補助・米の集荷 WEB 泉崎

短期 **アルバイト急募!!** ＊９月中旬くらいから＊
頑張り次第で正社員登用あり

仕事内容 精米補助・米の集荷【若干名】
勤務地▶泉崎工場支店
年　令▶60才位まで 経験は問いません！
資　格▶要普通免許 ※３tトラック運転出来る方歓迎
勤　務▶７:45～17:15（実働８時間）
休　日▶土・日・祝（会社カレンダー） 週払い可
時　給▶**1,600円**（交通費400円/１日）
応　募▶電話連絡の上、履歴書(写真貼付)持参でご来社ください

男性活躍中

米穀卸売業 株式会社 フクショク
泉崎村大字泉崎字離山2-1 ☎0248-53-3479

正 製品の出荷業務、他 WEB 矢吹・中島

正社員募集!

矢吹町
★人気の日勤 ★男性活躍中！
製品の出荷業務
勤務▶日勤 8:30～17:00
給与 月給 **180,000円～** ＊当社規定により優遇

中島村
★2交替制 ★男性活躍中！
ゴム製品の製造
勤務▶①8:10～17:10 ②20:10～翌5:10
給与 月給 **180,000円～** ＊当社規定により優遇

休日▶土・日（会社カレンダー）
待遇▶社会保険完備、昇給年１回、賞与年２回、各種手当、有給休暇、交通費支給
応募▶8/24（月）9:00より受付いたします お気軽にお電話ください

有限会社 ツムラヤ
中島村大字二子塚 字山神山33-4
☎0248-51-1070

派 製造補助 WEB 泉崎

●勤務地● 泉崎村 中核工業団地

時給UP中！ モクモク作業！ 女性中心の職場！ 空調完備！ 格安の食堂あり♪

オープニング♪10名大募集!
食品や日用品に使われるパッケージの製造補助業務

時間▶日勤専属 8:30～17:15 ※残業は希望者のみ
休日▶土・日、会社カレンダー（長期休暇あり）
時給 **1,300円** 初回2ケ月
通常時給 1,120円 月収 220,000円以上可能（22日稼働）

お仕事説明会
8月27日(木)・9月3日(木)
10:00～12:00（最終受付11:30）
会場 サンフレッシュ白河（白河市久田野城内31） 無料駐車場完備！
久田野駅 東北本線 ●大沼体育館 セブンイレブン 旧フランスベッド 石川→
服装自由 手ぶらでOK 予約不要 時間内来場自由

待遇▶社会保険完備、交通費支給、有給休暇制度、退職金制度、週払い制度、制服貸与、定期健康診断あり
説明会まで待てない方はQRコードからスマホで簡単！ WEB面接実施中!! 履歴書不要＆安心面接♪

労働者派遣業（派）33-010057
GROP (株)グロップ 郡山市大町2-12-13 宝栄郡山ビル５F
0120-700-700【受付】平日 9:00～18:00

発行 株式会社 マザール 〒962-0062 福島県須賀川市山寺町192 Tel.0248-63-2800 Fax.0248-63-2805

フォークリフト運転技能講習

▶大特・けん引同時セットなら、さらにお得!!
▶最大積載荷重１トン以上（無制限）

随時入校受付中！ 免許取得して就職・専門分野などに活かそう!!

受講資格

フォークリフト運転の経験のない方（普通免許以上を有する方）
学科：7時間 実技：24時間
入校日▶火曜日８:20～講習開始、金曜日修了
講習時間▶日数４日（延べ31時間）
金額 **30,700円**（税込）

大型特殊免許取得者（限定なし）
学科：7時間 実技：4時間
入校日▶火曜日８:20～講習開始、金曜日修了
講習時間▶日数２日（延べ11時間）
金額 **21,900円**（税込）

※詳細は下記QRコードから閲覧ください

けんなん自動車学校
福島県公認・福島県公安委員会指定
白河東産業機械研修センター 白河市南釜子字古事内98
☎0248-34-2565

不用なトラックなど買取ます

夏の買取強化実施中!
出張買取 ★査定無料 ★安心取引
重機や農機もOK! バスレンタルもOK!

090-3122-7343
FAX 0248-25-0865
売りたい車の車検証をお手元に用意していただくとスムーズです!
～名変抹消を含む、面倒な諸手続は当社で行います～
(有)サンライズ自動車 西郷村小田倉字原中133

白河・須賀川周辺の情報サイト ぐるっとまざーる 友だち募集中 LINE

第28回 米・食味分析鑑定コンクール国際大会 in 須賀川岩瀬

物販・飲食・キッチンカーの出店者募集

国内最大規模の米の品評会である「米・食味分析鑑定コンクール国際大会」を須賀川市において開催します。２日間で約10,000人（１日約5,000人）の来場者が予想される本大会において、大会を盛り上げていただける出店者を募集します。

■日　　時／令和８年12月５日（土）、６日（日）10:00～16:00
■会　　場／すかがわ「だんぼっち」「ダンポ・ウル」アリーナ（須賀川市牛袋町５）
■出 店 料／◎須賀川市・鏡石町・天栄村の個人又は事業者 5,000円／１日（１店舗・ブース）
◎上記以外の方 15,000円／１日（１店舗・ブース）
※１店舗あたりの物販・飲食のブース区画については縦2.5m×横2.5mを予定しています。テント・長机・パイプ椅子等の備品は、出展者各自で準備してください。
※その他詳細はホームページをご覧ください。
■申込方法／申込用紙を米・食味分析鑑定コンクール国際大会in須賀川岩瀬実行委員会（須賀川市、鏡石町、天栄村）ホームページで入手し、メール・郵送・FAX又は鏡石町役場 産業課窓口に提出してください。
■申込期限／令和８年８月31日（月）必着
※応募多数の場合は、期限を待たずに終了する場合もございます。予めご了承ください。

お問い合わせ 申し込み先
米・食味分析鑑定コンクール国際大会 in 須賀川岩瀬実行委員会
事務局（広報部会）/ 鏡石町役場 産業課　〒962-0404 岩瀬郡鏡石町中央59番地
✉ sangyo@town.kagamiishi.lg.jp ☎0248-62-2118　FAX 0248-62-2550

チョイスのフローチャート!

1 車がほしいけど、まとまったお金はちょっと・・・
頭金はかけたくない / 維持費が心配… / いろいろ面倒そう…
チョイスにおまかせ!

2 そんな時は! 白河市の月々払い専門店 CHOICE! チョイス
月々定額で新車に乗れる♪

3 チョイスなら安心ポイントがいっぱい!
月々定額でわかりやすい! 頭金0円/ボーナス払いなしもOK!
車検・税金・メンテナンスもおまかせ♪ 面倒な手続きもまとめて安心!
白河市で選ばれているお店! 地域密着でサポートもバッチリ◎
これなら安心だね!

4 白河市で、もっと気軽にカーライフを!
チョイスでよかった～!

コミコミ 車両・諸費用込み 7年間の税金込み 車検代込み オイル交換込み フロアマット込み ドアバイザー込み

★全メーカー・全車種・全カラーお選び可能★
月々払い専門店 チョイス
フリーダイヤル 0120-14-7780
少しでも早期納車ご希望のお客様は次の書類をご持参ください。
①通帳 ②銀行印 ③免許証 ④自動車保険証券
〒961-0078 白河市米村道北８-８
✉ choice10000@tohoku21.com
●営業時間／AM９:00～PM６:00
●定 休 日／QRコードからご確認ください
詳しくは今すぐ「ぐるっとまざーる」でチェック!

リース期間満了時にチョイス! 出来ます♪
❶新しい車にお乗り換えいただけます
❷再リース契約で引き続きお乗りいただけます
❸残金精算で買い取りいただけます
❹リース満了時にお車を返却いただけます
※本リースプランは賃貸のため、リース期間終了後、解約を前提・買取・返却いただけます。返却を選択された場合、車両を査定し、解約時に定めた返還時残額を返還していただく場合や、車両状態が規定の範囲外であった場合等、異常の金額が契約時に定めた返還時残額を下回った場合は、返還時残額との差額を、お客様にご負担いただきます。
※リース期間中の解約（中途解約）はできません。解約する場合には、残リース料または残リース料相当額の違約金をお客様にご負担いただきます。（税表は可）

第53回 初級複式簿記講習会

受講者大募集

白河商工会議所でスキルアップ!!

講習内容 簿記の知識を身につけたい方、現在経理関係の仕事をしている方、日本商工会議所簿記検定３級合格を目指している方などに適しています。
☆基礎からしっかり学んで仕事に役立つ!
☆簿記がわかると仕事が楽しくなる♪
定員 25名

企業経営上、計数管理は極めて重要なことです。その基本となる簿記の知識を習得していただくため、初級複式簿記講習会を開催いたします。どなたでも受講できますので、みなさま方の多数のご参加をお待ちしております。

期間 令和8年9月3日(木)～11月12日(木)
午後7時～午後9時　全20回
◎週２回ほどのスケジュールとなっております。
◎詳細は、ホームページをご覧ください。

講師 税理士 居川 陽明 氏
会場 白河商工会議所 会議室

受講料 1人 16,000円（日商検定受験料別）

申込 8月26日（水）まで
申込方法 ホームページをご覧いただき、申込フォームまたは申込書にてお申し込みください

●主催：白河商工会議所
●後援：白河青色申告会／（公社）白河法人会／白河地区経営者協会

会場のご案内 ＪＲ白河駅から徒歩３分・白河市立図書館隣り 〒961-0957 福島県白河市道場小路96-5
白河商工会議所　検索 クリック　お申込はコチラ
お申し込み お問い合せ **白河商工会議所 中小企業相談所** TEL.0248-23-3101 〒961-0957 福島県白河市道場小路96-5 FAX.0248-22-1300

大切な愛車だから大切にしてくれる人に託したい。

クルマ・バイク パーツ類 売りたい 出品募集中
mobitoko.com

旧車・趣味クルマの個人売買サイト
モビトコ MOBITOKO
✉ info@mobitoko.com（24時間）
☎ 090-3154-3298（9:00～20:00）担当：鈴木

販路が広がる・利益が上がる・人が集まる

ホームページ制作サービス

低価格・短納期の制作プラン

スピードプラン	ビジネスプラン
制作料金 98,780円～	制作料金 179,300円～

今なら 小規模事業者持続化補助金を活用できます。
〈例〉中小企業庁では、小規模事業者を対象に補助対象経費の2/3（補助限度額50万円）を補助支援しています。

株式会社 マザール
福島県須賀川市山寺町192
TEL.0248-63-2800
制作実績はコチラをチェック!

白河・須賀川周辺の情報サイト ぐるっとまざーる
https://gurutto-mazar.com
福島県南地域のグルメ・レジャー・美容・ショッピング・スクール・不動産・求人・イベント等の情報を探すなら「ぐるっとまざーる」!!
ショップニュースやお得な情報が沢山♪ 来週はどこへ行こうかな♪
休日当番医 おくやみ情報 イベント情報
ご掲載加盟店様募集中! 月3,300円～

9.17(木)～23(祝水) 10:00～16:00

第2回 秋の全国うまいもの市 in 福島空港

入場無料

全国各地 福島空港に大集合! 自慢の逸品が

場所 福島空港ターミナルビル1F・2F 特設会場

ご注意 空港駐車場は航空機利用者が最優先されます。ご来場の際は北駐車場をご利用ください。

福島空港ビル株式会社 福島空港 https://www.fks-ab.co.jp/
福島県石川郡玉川村大字北須釜字はばき田21番地 TEL.0247-57-1511

福島⇔札幌・大阪・台湾 直行便運航中!! 福島空港発着の旅行商品のことなら 福島空港で空の旅 Webサイトはこちらから!

売家 須賀川市和田字弥六内 4K

リノベーション住宅! 閑静な住宅地内、商業施設や病院が近く便利な環境です。

販売価格 **1,380万円** 内覧できます

土地 286.63㎡（86.70坪）
建物 61.56㎡（18.62坪）

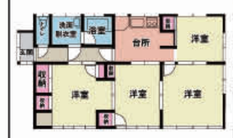

物件概要
■所在地／須賀川市和田字弥六内135-17
■地目／宅地
■構造／木造セメント瓦葺き１階建
■築年月／昭和43年１月
■用途地域／第一種低層住居専用地域
■都市計画／市街化区域
■土地権利／所有権
■建ぺい率／40%　■容積率／60%
■備考／建物増築あり、駐車スペース１台
■設備／水道・公営、ガス：個別プロパンガス、雑排水：側溝、汚水：下水道
■学区／阿武隈小学校・第三中学校
■取引態様／売主

Google Map（カーナビ）須賀川市和田字弥六内135-17 付近

株式会社 瑞穂不動産
須賀川市本町84番地２
TEL 0248-73-0324
FAX 0248-73-0323
●お問い合わせ 0120-56-0324
https://www.mizuho-realties.co.jp
瑞穂不動産 検索
お配のQRコードからもHPがご覧いただけます!
広告有効期限／令和８年９月30日

売地 須賀川市東町

土地：200.02㎡（60.5坪）
900万円
須賀川市中心市街地！翠ヶ丘公園近く！
■所在地／須賀川市東町　■地目／宅地
■都市計画／市街化区域　■用途地域／第一種住居地域
■建ぺい率／60%　■容積率／200%　■現況／更地
■引渡／即可　■設備／公営水道・個別プロパンガス・下水道
■学区／第一小学校・第一中学校　■取引形態／仲介

売地 須賀川市岩瀬森

土地：396.71㎡（120坪）
1,200万円
日当たり良好！交通の利便性に優れた好立地！
■所在地／須賀川市岩瀬森　■地目／宅地
■都市計画／市街化区域　■用途地域／第一種住居地域
■建ぺい率／60%　■容積率／200%　■現況／更地
■引渡／即可　■設備／公営水道・個別プロパンガス・下水道
■学区／第二小学校・第二中学校　■取引形態／仲介

売地 須賀川市森宿字横見根

みずほタウンかしわぎ No.５区画
土地：181.80㎡（54.99坪）
880万円
生活施設が充実した好立地！
■所在地／須賀川市森宿字横見根　■地目／宅地
■都市計画／市街化区域　■用途地域／第二種低層住居専用地域
■建ぺい率／50%　■容積率／100%　■現況／宅地
■引渡／即可　■設備／公営水道・下水道・個別プロパンガス
■学区／柏城小学校・須賀川第二中学校　■取引形態／売主

売地 須賀川市滑川字八方久保

みずほタウンかしわぎ No.19区画
土地：235.78㎡（71.32坪）
1,230万円
生活施設が充実した好立地！
■所在地／須賀川市滑川字八方久保　■地目／宅地
■都市計画／市街化区域　■用途地域／工業地域
■建ぺい率／60%　■容積率／200%　■現況／宅地
■引渡／即可　■設備／公営水道・下水道・個別プロパンガス
■学区／柏城小学校・須賀川第二中学校　■取引形態／売主

売マンション サンシティ須賀川東町

専有面積：64.52㎡（19.51坪）3ＬＤＫ
1,580万円
令和7年12月リフォーム実施！
■所在地／須賀川市東町　■築年月／平成11年9月
■構造：鉄筋コンクリート造８階建　■所在階／４階
■用途地域／商業地域　■引渡／即可
■管理費／月額13,720円　■修繕積立金／月額18,870円
■学区／第一小学校・第一中学校　■取引形態／仲介

売物件 泉崎村太田川屏風坂

土地：2511.00㎡（759.57坪）
建物：160.64㎡（48.59坪）
2,100万円
森林と田園風景が広がる静かな環境
■所在地／西白河郡泉崎村太田川屏風坂
■築年月／平成５年10月　■構造：鉄筋／木造瓦葺２階建
■現況／空家　■用途地域／指定のない区域　■引渡／即可
■設備／公営水道・個別プロパンガス・浄化槽
■付属作業場／202.80㎡（61.34坪）有　■取引形態／売主

売物件 須賀川市宮先町

土地：1218.20㎡（368.50坪）
建物：509.81㎡（154.21坪）
2,980万円
須賀川市中心市街地、翠ヶ丘公園近く
■所在地／須賀川市宮先町　■築年月／昭和46年９月
■構造：鉄骨／鉄骨造・木造亜鉛メッキ鋼板葺２階建
■現況／営業中　■用途地域／商業地域　■引渡／案相談
■設備／公営水道・個別プロパンガス・下水道
■取引形態／仲介　■施設や事務所などに利用可能な建物です

売物件 須賀川市東町

土地：718.20㎡（217.25坪）
建物：596.69㎡（180.49坪）
3,000万円
翠ヶ丘公園近く！幹線道路沿い！
■所在地／須賀川市東町　■築年月／昭和61年10月
■現況／空家　■引渡／即可
■構造：鉄筋／木・鉄筋コンクリート造鋼板葺３階建
■用途地域／第一種住居地域
■設備／公営水道・個別プロパンガス・下水道　■取引形態／売主

須賀川エリアの物件をお探しの方がいらっしゃいます!
売却物件募集中! 査定無料
その他のエリアも歓迎! お気軽にご相談ください